第118號 （康德八年三月二十八日 第三種郵便物認可）

(2) 第118號 (康德八年三月二十六日 第三種郵便物認可) 青 旗 報 康德十年十一月三日

興安總省開魯縣福民街
蒙文學會

第118號 (康德八年三月二十六日 第三種郵便物認可) 青旗報 康德十年十一月三日 (3)

[illegible]

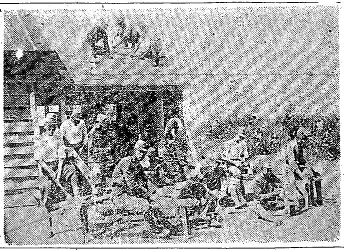

[illegible]

[illegible]	天鵝	[illegible]	[illegible]	鷹	[illegible]
[illegible]	蒼鷺	[illegible]	[illegible]	烏鴉	[illegible]
[illegible]	塘鵝	[illegible]	[illegible]	鸚鵡	[illegible]
[illegible]	麻雀	[illegible]	[illegible]	鵝	[illegible]
[illegible]	孔雀	[illegible]	[illegible]	雲雀	[illegible]
[illegible]	鴿子	[illegible]	[illegible]	鶴	[illegible]
[illegible]	百靈	[illegible]	[illegible]	鶯雛	[illegible]
[illegible]	鴟鵂	[illegible]	[illegible]	雉	[illegible]
[illegible]	母鷄	[illegible]	[illegible]	金翅雀	[illegible]
[illegible]	[illegible]	[illegible]	[illegible]	畫眉	[illegible]
[illegible]	乳牛	[illegible]	[illegible]	鯨魚	[illegible]
[illegible]	貓	[illegible]	[illegible]	龜	[illegible]
[illegible]	狗	[illegible]	[illegible]	鰐魚	[illegible]
[illegible]	山羊	[illegible]	[illegible]	象	[illegible]
[illegible]	綿羊	[illegible]	[illegible]	獅子	[illegible]
[illegible]	馬	[illegible]	[illegible]	駱駝	[illegible]
[illegible]	兎	[illegible]	[illegible]	豬	[illegible]

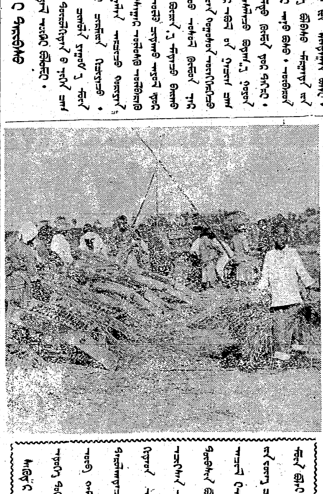

[illegible]

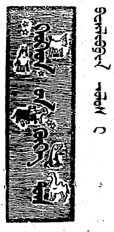

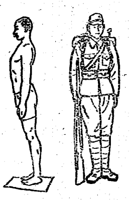

(88)